PORTUGUESE

OPÇÕES E DIREITOS LEGAIS DAS VÍTIMAS DO TRÁFICO DE PESSOAS NO REINO UNIDO

LEGAL RIGHTS & OPTIONS FOR VICTIMS OF HUMAN TRAFFICKING IN THE UK

FOCUS ON LABOUR EXPLOITATION

Copyright 2016 Focus on Labour Exploitation
All rights reserved
Printed in the United Kingdom
FLEX Charity number 1159611

Illustrations: Kathy MacLeod

This project has been funded with support from the European Commission.
This publication reflects the views only of the author, and the European Commission cannot be held responsible for any use which may be made of the information contained therein.

Focus on Labour Exploitation (FLEX) is a registered charity based in the UK. FLEX works to end trafficking for labour exploitation worldwide. FLEX research and advocacy promotes rights-based responses to human trafficking for labour exploitation centred on prevention.

For more information on our work see our website, www.labourexploitation.org.

Você tem direito a receber aconselhamento e assistência jurídica, também em matéria de imigração e compensação.

Existem quatro opções para obter a compensação

Tribunal do trabalho se você não foi pago(a) corretamente ou se foi mal tratado(a)

Sistema de Compensação para Lesões Derivadas de Crimes se você tem uma lesão física ou mental (pedir on-line)

Ação Civil se você recebeu menos do que prometido por seu empregador

Ordem de reparação se o traficante é processado e condenado

Há três opções para a obtenção de uma “permissão discricionária” de estadia no Reino Unido

Se você cooperar com a investigação policial contra seu traficante

Se você estiver fazendo um pedido de indenização

Se você precisa permanecer no Reino Unido por razões pessoais, incluindo para tratamento médico

Você poderá obter uma “Permissão Discricionária de Estadia” no Reino Unido por um período de 12 a 36 meses - consulte um advogado para saber mais sobre esta opção.

Existe a possibilidade de pedir asilo

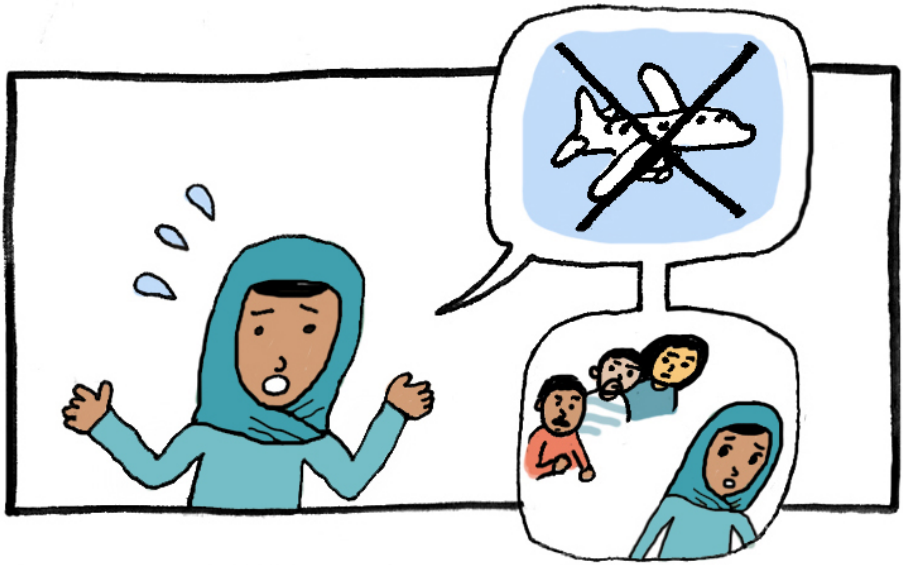

Se você tem medo de voltar a seu país de origem

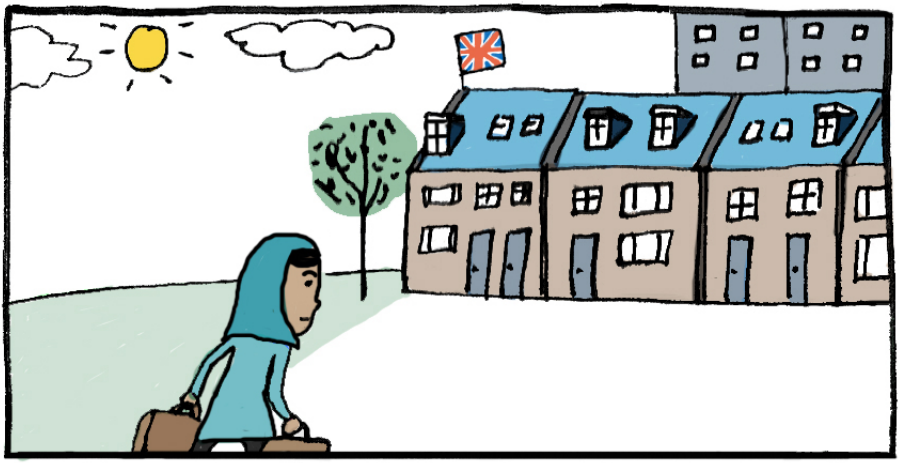

É possível pedir asilo no Reino Unido - consulte um advogado para saber mais sobre esta opção.

For advice about your legal options you can contact:

Anti Trafficking and Labour Exploitation Unit (ATLEU)
ATLEU is a charity providing legal advice and representation to victims of trafficking and labour exploitation. ATLEU can provide advice on a range of matters including immigration, asylum, accommodation, and compensation.

Phone: 020 7700 7311
Email: atleuteam@atleu.org.uk

AIRE Centre
The AIRE Centre is a charity providing advice on European law rights, including the rights of EEA nationals and their families and rights of trafficking victims.

Phone: 020 7831 4276
Email: info@airecentre.org

Legal Services Agency (LSA)
The LSA is a Scottish law centre, which provides legal advice and assistance to vulnerable people, including trafficking victims. The LSA can assist with immigration matters and with compensation, including CICA claims, for women and young people.

Phone: 0800 316 8450 / 01413533354
Email: lsa@btconnect.com

Law Centre (NI)
The Law Centre is located in Northern Ireland and provides legal support on human trafficking, immigration, social security, employment and forced labour.

Phone: 028 9024 4401

ACAS Helpline
This helpline provides free advice on workplace issues and rights.

Phone: 0300 123 1100

Co-funded by the Prevention of
and Fight against Crime Programme
of the European Union

FOCUS ON
LABOUR
EXPLOITATION

labourexploitation.org